



Desjardins présente



BLAINVILLE 60^e
FINALE DES JEUX DU QUÉBEC 2026



#GOCDOQ

**27 FÉVRIER
AU 7 MARS 2026**

**CODE QR POUR
LIEN DIRECT
VERS CE DOCUMENT :**



Finale provinciale des Jeux du Québec –
Blainville 2026

RENCONTRE DES ENTRAINEURS



Sainte-Clotilde de Horton – 12 janvier, 18h30

PRÉSENTATION DE LA 60^E FINALE DES JEUX DU QUÉBEC ET DE LA DÉLÉGATION



 **Desjardins** présente



BLAINVILLE 60^e
FINALE DES JEUX DU QUÉBEC 2026

■ Blainville 2026

Bloc 1 : 27 février au 3 mars

Bloc 2 : 4 au 7 mars

■ Centre-du-Québec

- Environ 135 athlètes, 50 entraîneurs, 15 missionnaires
- Total de 200 membres dans la délégation
- Présent dans 18 disciplines sur une possibilité de 20

RÔLE DES MEMBRES DE LA DÉLÉGATION

BOSS

Chef de mission – Claude Deshaies
Chef adjoint – Yannick Leclair

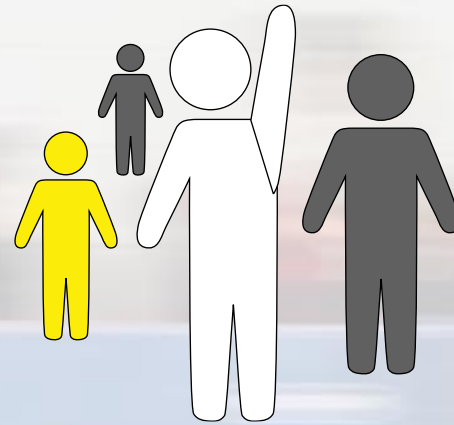

Missionnaire - Animateur



Responsable de l'hébergement -
Serge Gagnon



Entraîneur

Coordonner son groupe, s'assurer d'une bonne conduite et du respect des horaires de celui-ci.

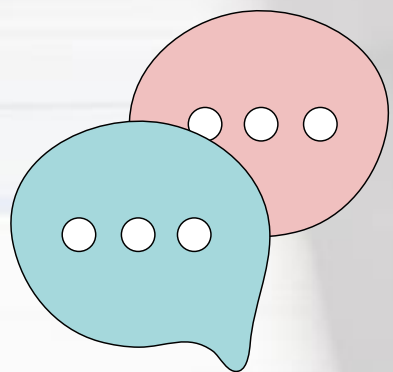

Agents de communication –
Avant la finale : Laurence St-Hilaire
Pendant la finale : Gabriel Champigny et
Pascal Bédard

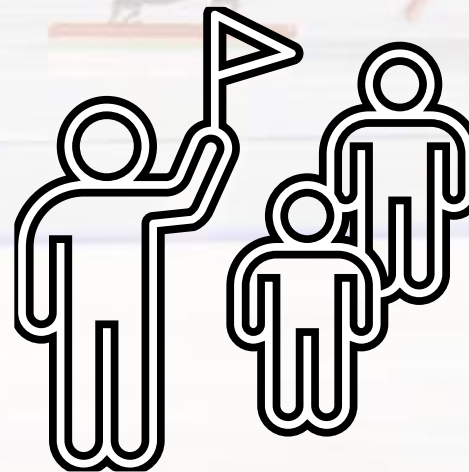

Accompagnateur

Soutenir l'entraîneur dans l'encadrement du groupe, s'assurer également d'une bonne conduite et du respect des horaires du groupe.

RÈGLEMENT DE LA DÉLÉGATION

- Tous les athlètes et les entraîneurs devront coucher à l'Académie Sainte-Thérèse, site d'hébergement assigné (*partagée avec Laurentides, Lanaudière, Estrie*).
- Le lieu d'hébergement est réservé exclusivement aux athlètes, aux entraîneurs et aux accompagnateurs. Il est ouvert de 16 h à 9 h. Les portes seront barrées de 22 h à 6 h.
- En aucun cas, les parents n'auront droit d'amener leur enfant coucher hors du site d'hébergement de la délégation.
- Il y aura obligatoirement la présence de deux adultes avec les groupes de chacun des sports, que ce soit au cours de la journée et dans les dortoirs (Règle de deux).

RÈGLEMENT DE LA DÉLÉGATION

- Le couvre-feu est à 22 h (23 h = lumières éteintes et silence complet). Certains athlètes devront se coucher encore plus tôt, respectons-les! Ce sera « tolérance zéro » pour tous les athlètes qui, par leur comportement, perturberont le sommeil et la quiétude d'autrui après le couvre-feu.
- Il est strictement interdit de fumer à l'intérieur du site d'hébergement.
- Les athlètes ou les parents des athlètes doivent transmettre aux responsables régionaux tout cas pathologique (allergie, asthme, etc.) par le biais du formulaire de consentement.

RÈGLEMENT DE LA DÉLÉGATION

- Tous les athlètes, les entraîneurs et les accompagnateurs prendront le déjeuner et le souper à l'Académie Sainte-Thérèse. Les repas du dîner seront remis sous forme de lunch en début de journée et consommés au moment opportun par chaque participant.
- Tous les athlètes devront prendre leur douche sur le site de compétition ou, à défaut, à l'endroit assigné pour leur discipline.

RÈGLEMENT DE LA DÉLÉGATION

- Il est interdit de fumer, d'utiliser une vapoteuse, de fumer du cannabis, de consommer de l'alcool, de consommer de la drogue et de consommer des boissons énergisantes lors de la 60^e Finale.
- Toute personne prise en flagrant délit se fera retirer immédiatement sa carte d'accréditation et sera retourné en région à ses propres frais.

RÈGLEMENT DE LA DÉLÉGATION

- Toute personne qui ne se conforme pas aux règlements de la délégation sera immédiatement référée au chef de mission et les sanctions suivantes seront appliquées :
 - la carte d'accréditation de l'athlète lui sera immédiatement retirée;
 - les parents de l'athlète concerné seront avisés de la situation;
 - l'athlète sera automatiquement retourné chez lui, à ses frais.

BLOC 01

28 FÉVRIER AU
3 MARS 2026

 Badminton	 Boxe	ACADÉMIE STE-THÉRÈSE
 Basketball en fauteuil roulant		EXTERNAT SACRÉ-CŒUR
 Gymnastique artistique	 Trampoline	CENTRE MULTISPORTS DE ROSEMÈRE
 Hockey féminin		CENTRE D'EXCELLENCE SUR GLACE
 Judo		CENTRE GUY-FRIGON
 Patinage artistique		ARÉNA DE BLAINVILLE
 Patinage de vitesse		PLACE BELL
 Ski de fond		CENTRE NOTRE-DAME

BLOC 02

4 MARS AU
7 MARS 2026

 Biathlon	 Esrime	 Haltérophilie	ACADÉMIE STE-THÉRÈSE
 Tennis de table			EXTERNAT SACRÉ-CŒUR
 Curling			ARÉNA DE ROSEMÈRE
 Hockey masculin			CENTRE D'EXCELLENCE SUR GLACE
 Taekwondo			CENTRE GUY-FRIGON
 Binguette	 Football masculin		ARÉNA DE BLAINVILLE
 Plongeon			CENTRE RÉCRÉOAQUATIQUE DE BLAINVILLE
 Curling			CLUB DE CURLING DE ROSEMÈRE

STATISTIQUES : FINALE – SHERBROOKE 2024



Médaille d'or : 7

Médaille d'argent : 7

Médaille de bronze : 8

Bannières d'esprit sportif

Patinage artistique

Ringuette

Plongeon

Ski de fond

Escrime

Bannières de positions

1^{ere} position boxe

2e position basket en fauteuil roulant

3e position hockey masculine



TOUR DE TABLE

- Présentation de chaque entraîneur
- Objectif de la finale
- Chance de médaille.s et/ou athlète.s à surveiller



CENTRE-DU-QUÉBEC

REMISE DES MÉDAILLES

Tuque de la région
Chandail officiel du COJ
Pantalon de sport de la région
Drapeau

sports
experts

Desjardins présente
 RIVIÈRE-
DU-LOUP
2022 

sports
experts

BIZZ D'OR

CÉRÉMONIE BIZZ APRÈS LES JEUX :

10 avril

Victoriaville



INSCRIPTIONS PAR INTERNET

spordle

Sports Québec

Formulaire de consentement finale des Jeux du Québec

Renseignements généraux

Renseignements généraux de l'athlète

Photo

Une photo est nécessaire pour vous identifier sur votre carte d'accréditation. Vous pouvez prendre votre photo directement à partir de votre webcam ou importer une photo que vous pourrez ajuster au besoin. Cette étape n'est pas obligatoire; vous aurez la possibilité d'être photographié lors de votre séance d'accréditation.

Une bonne photo permet de voir l'ensemble de votre visage jusqu'en haut de vos épaules sans avoir de vide au-dessus de votre tête. Il est important que la photo soit sur un fond blanc ou un fond neutre.



Nom

Adresse

Code postal

Courriel

Numéro d'assurance maladie

Prénom

Ville

Sexe
☒ Homme ☐ Femme

Date de naissance

Date d'expiration de la carte d'assurance maladie

ANTÉCÉDENT JUDICIAIRE ACCOMPAGNATEURS ET MISSIONNAIRES



Formulaire

Formulaire à remplir sur
place



Pièce d'identité

Prévoir 2 pièces
d'identité

» IMPORTANT RENDEZ-VOUS



Loisir Sport
Centre-du-Québec

1

Dimanche, 1 février à 18h00

Centre Communautaire Notre-Dame-du-Bon-Conseil
541 Rue Ducharme, Notre-Dame-du-Bon-Conseil, QC J0C 1A0

2

**Présence obligatoire de tous les
membres de la délégation**

Entraîneurs, accompagnateurs, athlètes et parents sont attendus

3

Horaire de la rencontre

- Remise des documents par l'entraîneur pour chaque sport;
- Réception des vêtements de délégation;
- Vente de vêtements;
- Animation / présentation de l'événement.



DOCUMENTS À REMETTRE



**Rapport de la
compétition
régionale**

Liste des participants
et résultats

Rapport provincial

**Montant d'argent à
remettre à LSCQ**

Par chèque
205\$ / athlète

PAVOISEMENT



1ère date de tombée : **9 janvier à 23h59**
1ère date de livraison : **À la rencontre pré-départ du 1 février 2026**

2e date de tombée : **9 février à 23h59 ***
2e date de livraison : **Sur le site des Jeux**

PAVOISEMENT



PAVOISEMENT



PAVOISEMENT



PAVOISEMENT





FONDS D'ACCESSIBILITÉ DES ATHLÈTES

➤ TRANSPORT BLOC 1

BLOC 1	LIEU DE RASSEMBLEMENT	DÉPART VERS BLAINVILLE LE 27 FÉVRIER	RETOUR DE BLAINVILLE LE 3 MARS
À partir de Victoriaville MRC Arthabaska, Bécancour, de l'Érable	Canadien Tire 571 Bd Jutras E, Victoriaville, QC G6P 7H4		
À partir de Drummondville MRC de Nicolet-Yamaska, Drummond	Centre Marcel-Dionne 300 rue Cockburn, Drummondville, QC, J2C4L6		

TRANSPORT BLOC 2

BLOC 2	LIEU DE RASSEMBLEMENT	DÉPART VERS BLAINVILLE LE 3 MARS	RETOUR DE BLAINVILLE LE 7 MARS
À partir de Victoriaville MRC Arthabaska, Bécancour, de l'Érable	Canadien Tire 571 Bd Jutras E, Victoriaville, QC G6P 7H4		
À partir de Drummondville MRC de Nicolet-Yamaska, Drummond	Centre Marcel-Dionne 300 rue Cockburn, Drummondville, QC, J2C4L6		

A photograph of an ice hockey game in progress. Several players in yellow and black jerseys are clustered around the goal, while a player in a white jersey is positioned in front of the net. The background shows spectators behind the glass. The word "CUBE" is overlaid in the center.

CUBE

A background image of an ice hockey game. Several players in yellow and black uniforms are clustered around the goal, attempting to score. A goalie in white is positioned in front of the net. Spectators are visible behind the glass. The text 'ÉTIQUETTE ÉQUIPEMENT' is overlaid in the center.

ÉTIQUETTE ÉQUIPEMENT

HÉBERGEMENT



Académie Sainte-Thérèse

- 4 régions hébergées (*CDQ, Laurentides, Lanaudière, Estrie*)



DOUCHE

- Athlètes: de 8h00 AM jusqu'à 30 min suivant la fin des compétitions (sur les site de compétition)
- Adultes: Entre 22h et 6h sur notre site d'hébergement (RC167 et RC 166)

HÉBERGEMENT



ALIMENTATION

- Cafétéria sur le site d'hébergement pour le déjeuner et souper;
- Boîte à lunch pour le diner (*« Mange à ta faim, mais pas de gaspille »*)
- La boîte à lunch devra être prise le matin même à la cafétéria;
- Allergies.

HÉBERGEMENT

■ SANTÉ

- À la maison des Associations de Blainville est située au **1001 chemin du Plan-Bouchard**;
- Heure d'ouverture : 8h à 21h;
- Ligne médicale en tout temps de 21h à 8h;
- Un répondant est disponible 24h/24;
- Lors des consultations à la Centrale de santé, les athlètes doivent être accompagnés par un membre responsable de leur délégation respective ou par un accompagnateur désigné;
- Les intervenants en services médicaux auront accès à une trousse médicale complète près du plateau de compétition.

ACTIVITÉS COMPLÉMENTAIRES

- Cérémonie d'ouverture et de fermeture, Centre d'excellence de Blainville.
- Village des athlètes à la Polyvalente Sainte-Thérèse, de 9h à 21h.
- Soirée des entraîneurs et des accompagnateurs (1 mars et 4 mars), à l'externat Sacré-Coeur (humoriste), de 20h à 1h
- Souper des missions (5 mars)

PORTE DRAPEAU

A blurred background image showing a group of people, mostly wearing red shirts, carrying a large flag. The flag has a yellow top section and a blue bottom section with a white emblem. The scene appears to be outdoors, possibly during a parade or a public event.

SITE WEB



<https://loisir-sport.centre-du-quebec.qc.ca/>

RÉSEAUX SOCIAUX

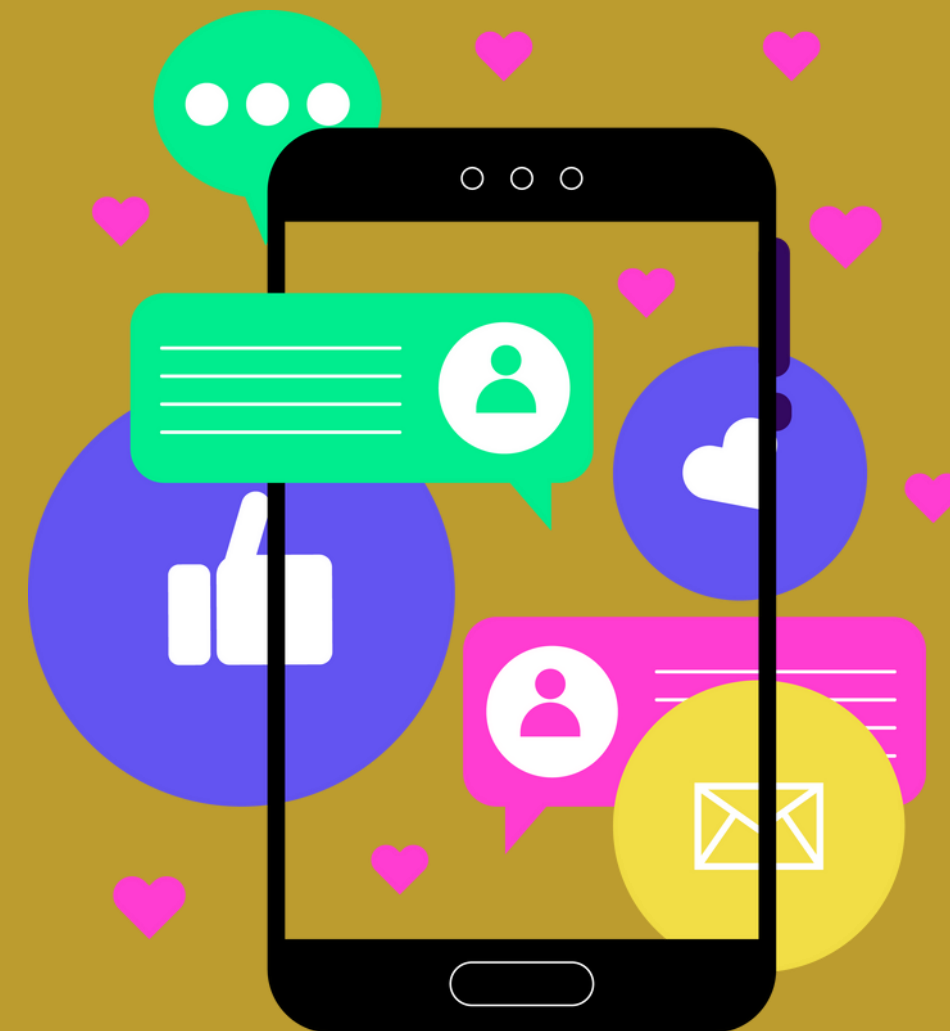

Instagram : gocdq
Facebook : jdq.cdq

Journal Bizz

Vendredi le 3 mars 2023

Bienvenue à la
56e Finale des
Jeux du Québec

Jour I



Chers athlètes, entraîneur.e.s et accompagnateur.trice.s,

Prêts pas prêts, c'est parti : la Finale Provinciale commence ! L'équipe de missionnaires du Centre-du-Québec est prête et motivée à faire de votre séjour aux Jeux du Québec un moment inoubliable ! Ils semblent sages sur la photo, mais les apparences sont parfois trompeuses !

À partir de maintenant, nous faisons tous partie de la même famille : CELLE DU CDQ !

C'est le temps de porter les couleurs de votre région, de crier, de chanter et d'encourager fort tous les athlètes centricois ! Soyons les fiers représentants de notre région ! Bonne chance dans vos compétitions et profitez bien de cette expérience aux Jeux du Québec !



@GoCDQ

@Jeuxduquebec



@Jeux du Québec - région CentreduQuébec

@Jeuxduquebec

#GOCDQ #rdl2022 #jdq2022



@jeuxduquebec

@GoCDQ



@jeuxduquebec

@jeux du Québec - région CentreduQuébec

#GOCDQ #rdl2022 #jdq2022



JOURNAL BIZZ



ON SE REVOIT LE 1^{ER} FÉVRIER À 18H00 !!

